Prozessablaufdiagramm: Patientin mit gewaltbedingten Beschwerden und Verletzungen stellt sich im Krankenhaus vor

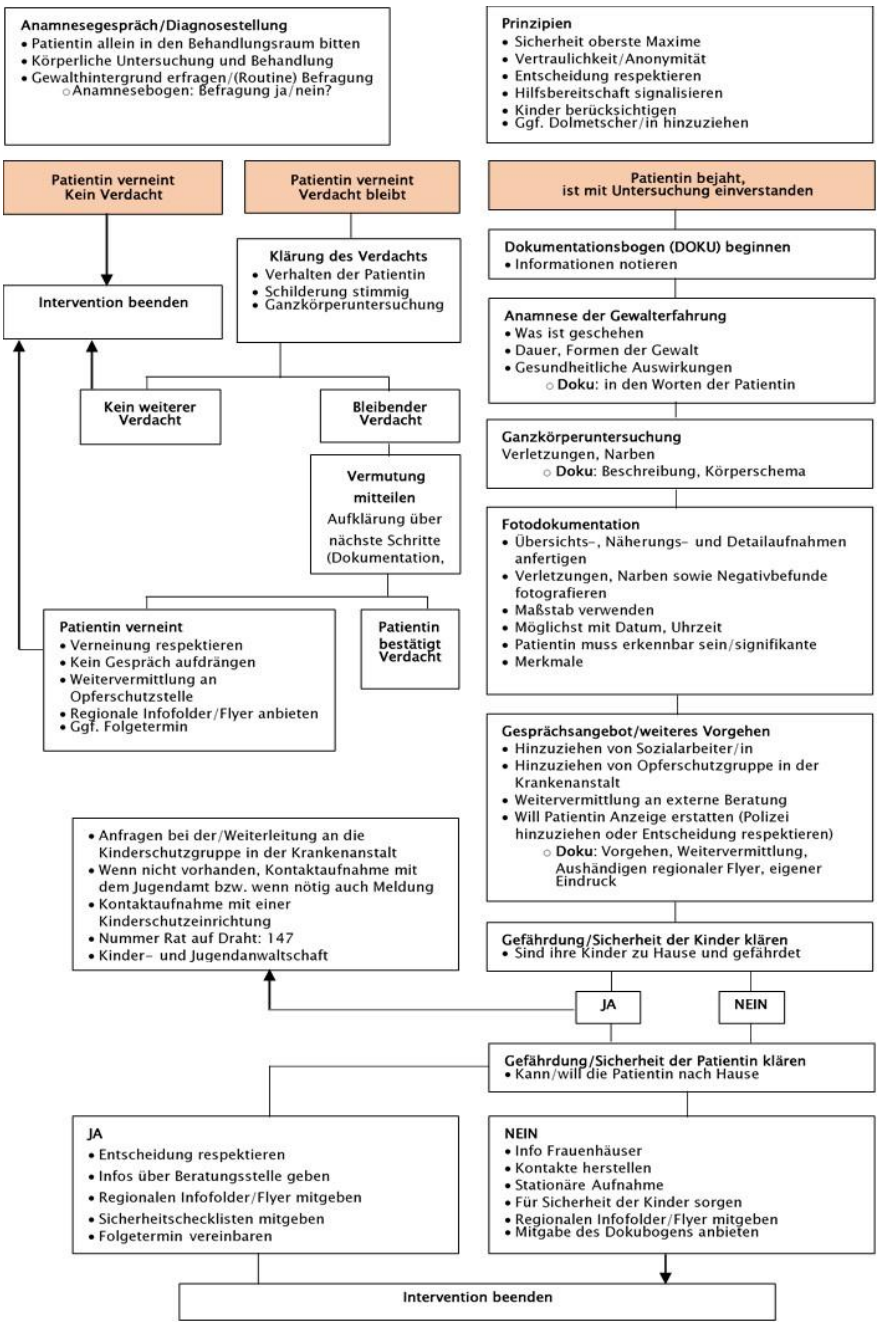

Quelle: (Schleicher 2010)